

IMPLANTAÇÃO E COBERTURA  
ESC. 1:100

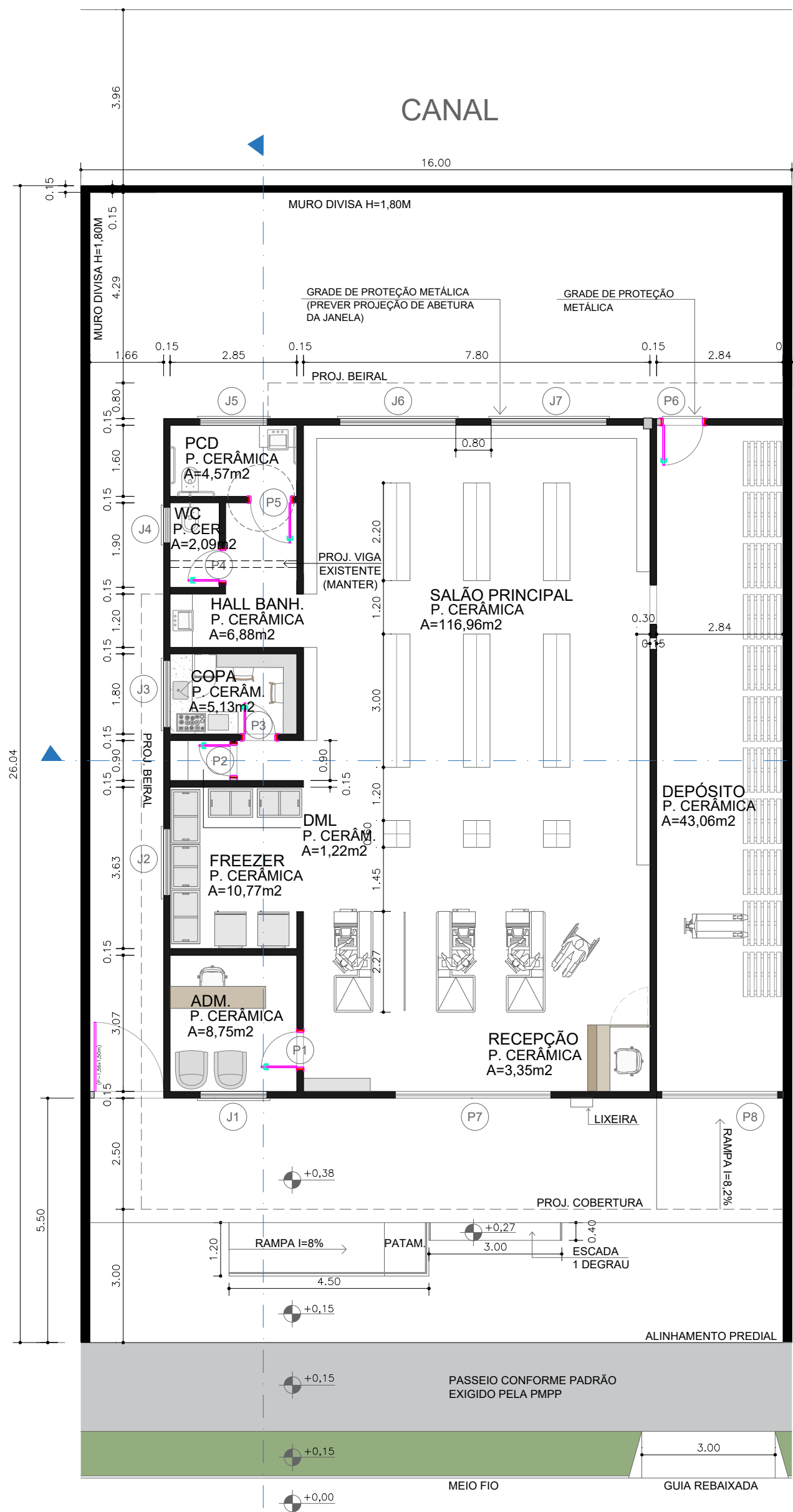

PLANTA BAIXA  
ESC. 1:100

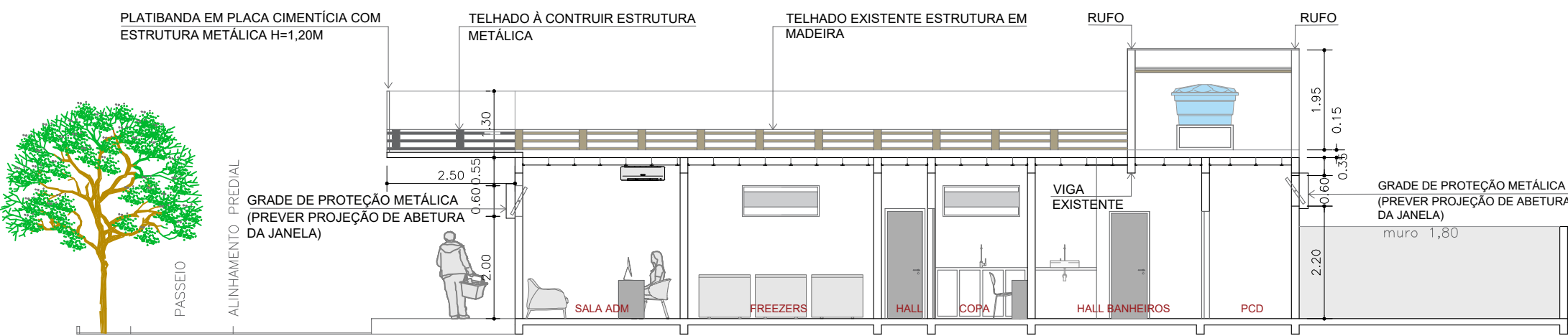

CORTE LONGITUDINAL  
ESC. 1:100

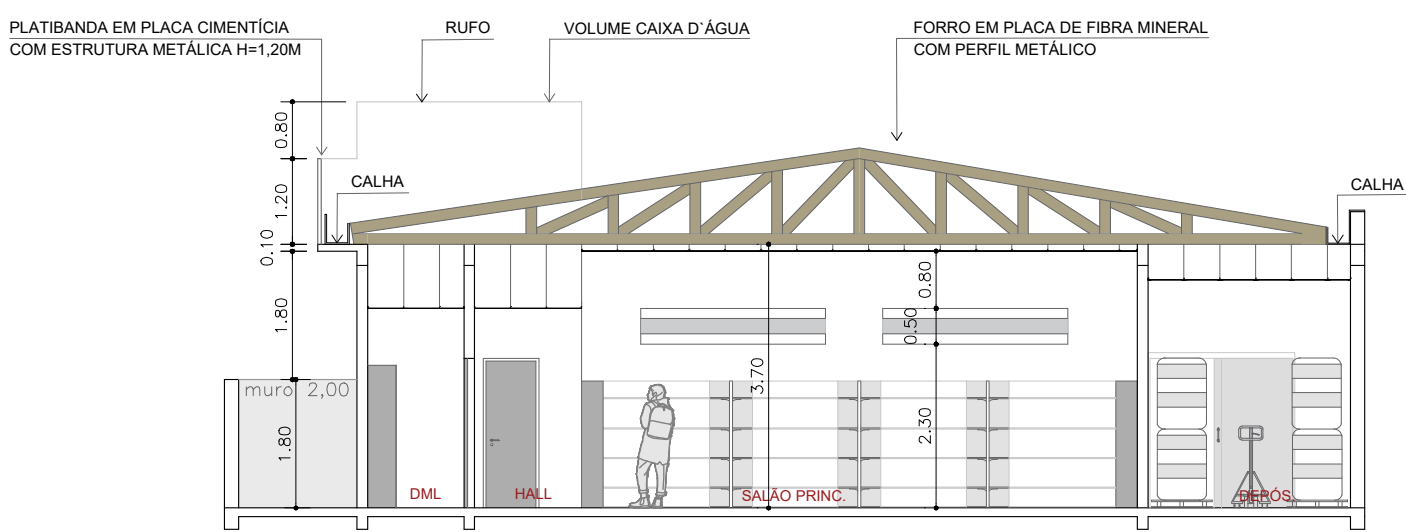

CORTE TRANSVERSAL  
ESC. 1:100



ELEVÇÃO FRONTAL  
ESC. 1:100

QUADRO DE ESQUADRIAS					
NOME	DESCRIÇÃO	DIMENSÃO	PEITORIL	QUANT.	AMB.
PORTAS					
P1	PORTA MADEIRA ABRIR	080X210M	-	01	ADM
P2	PORTA MADEIRA ABRIR	070X210M	-	01	DML
P3	PORTA MADEIRA ABRIR	070X210M	-	01	COPA
P4	PORTA MADEIRA ABRIR	090X210M	-	01	BWC
P5	PORTA MADEIRA ABRIR	070X210M	-	01	PCD
P6	PORTA ALUMÍNIO ABRIR	090X210M	-	01	FUNDOS DEP.
P7	PORTA METÁLICA ENROLAR	350X210M	-	01	ACESSO PRINC.
P8	PORTA METÁLICA ENROLAR	260X260M	-	01	ACESSO DEP.
JANELAS (LxA)					
J1	JANELA BASCULANTE	150X060M	2,00M	01	ADM
J2	JANELA BASCULANTE	150X060M	2,00M	01	FREEZERS
J3	JANELA BASCULANTE	150X060M	2,00M	01	COPA
J4	JANELA MAXIM-AR	080X060M	2,00M	01	WC
J5	JANELA BASCULANTE	150X060M	2,00M	01	PCD
J6	JANELA BASCULANTE	260X050M	2,10M	01	SALÃO PRINC.
J7	JANELA BASCULANTE	260X050M	2,10M	01	SALÃO PRINC.
OBS: TODAS AS JANELAS TERÃO ABERTURA POR CORRENTE LIMITADORA					
TODAS AS JANELAS, E A PORTA DE ALUMÍNIO (P6), SERÃO PROTEGIDAS POR GRADE METÁLICA					

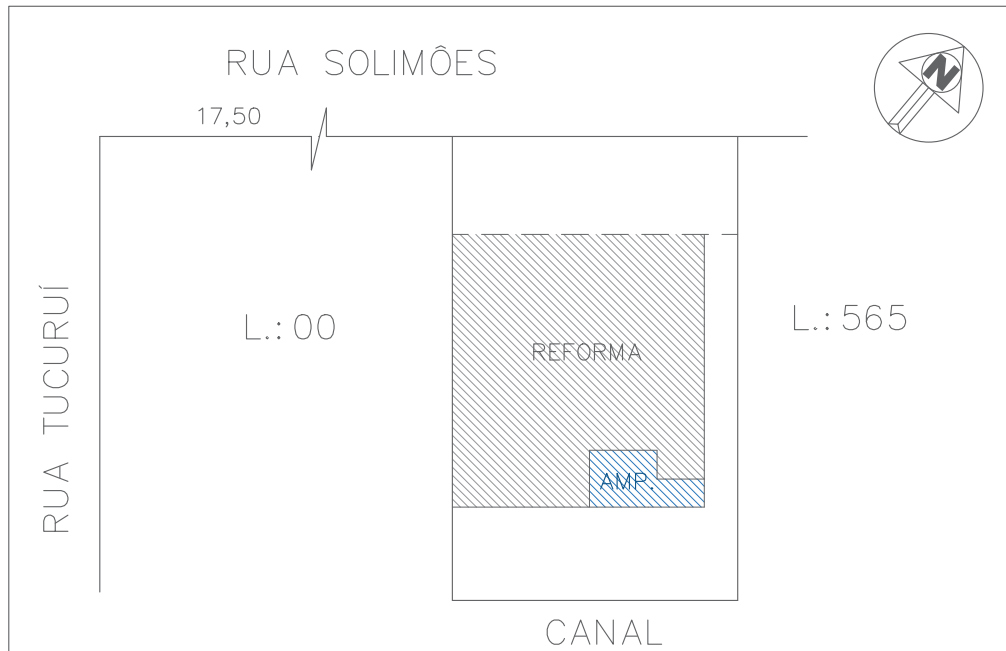

SITUAÇÃO/IMPLANTAÇÃO  
ESC. 1:500

BALNEÁRIO IPANEMA III QUADRA 196 LOTE 565			
PMPPR		S.M.S.	
REFERÊNCIAS PLANTAS, CORTES, COBERTURA, SITUAÇÃO, IMPLANTAÇÃO			
TÍTULO DA OBRA REFORMA E AMPLIAÇÃO DE UMA EDIFICAÇÃO COMERCIAL EM ALVENARIA		DESENHO: XXXXXXXXXXXX	PRANCHA 01/02
PROPRIETÁRIO (A) MUNICÍPIO DE PORTAL DO PARANÁ CNPJ: 01.659.843/0001-52		DADOS DO LOTE ÁREA DO LOTE (m2) ZONAMENTO INSCRIÇÃO IMOBILIÁRIA 03011960565001	ÁREAS DA EDIFICAÇÃO (m2) EXISTENTE REFORMAR TERREJO EXISTENTE REFORMAR DEMAS PAV. EXISTENTE REFORMAR TOTAL A AMPLIAR TERREJO A AMPLIAR DEMAS PAV. A AMPLIAR TOTAL ÁREA TOTAL
RESP. TÉCNICO – PROJETO JOÃO PEDRO BRAGA ARQUITETO CAU- A326110-7		DADOS DA EDIFICAÇÃO COEFICIENTE TAXA DE OCUPAÇÃO (%) ALTURA (m) ÁREA COMERCIO (m2) ESTAC. COMERCIO (m2)	RECUIOS (m) RECUIO FRONTAL RECUIO LATERAL DIR. RECUIO LATERAL ESQ. RECUIO FUNDOS
RESP. TÉCNICO – EXECUÇÃO JOÃO PEDRO BRAGA ARQUITETO CAU- A326110-7			